

PROVINCIA LIGURE PADRI SOMASCHI - COLLEGIO EMILIANI

VIA PROVANA DILLEJNI, 15 - 16167 GENOVA NERVI

COD. FISC. 00759020100 - P.IVA 00272190109

DICHIARAZIONE PLESSO SCOLASTICO ISTITUTO EMILIANI PROVINCIA LIGURE DEI PADRI SOMASCHI

In ottemperanza a quanto richiesto dalla Legge 23 luglio 2021, n. 106 recante "Conversione in legge, con modificazioni, del decreto-legge 25 maggio 2021, n. 73, recante misure urgenti connesse all'emergenza da COVID-19, per le imprese, il lavoro, i giovani, la salute e i servizi territoriali", relativamente al «Fondo per l'emergenza epidemiologica da COVID-19 per l'anno scolastico 2021/2022 », l'Istituto Scolastico EMILIANI, della Provincia Ligure dei Padri Somaschi, attraverso la redazione del presente documento, ottempera alle richieste della normativa succitata.

In particolare l'Istituto Scolastico comprende i seguenti indirizzi formativi:

- GE1M030003 - Scuola secondaria di primo grado
- GEPS70500C - Scuola secondaria di secondo grado (Liceo Scientifico)
- GEPMN4500Z - Scuola secondaria di secondo grado (Liceo delle Scienze Umane)
- GEPMC07500D - Scuola secondaria di secondo grado (Liceo Classico)

INFORMAZIONI DI DETTAGLIO.

- a. l'organizzazione interna, con particolare riferimento all'articolazione degli uffici e all'organigramma.** L'organizzazione interna del nostro istituto scolastico è composta nel modo seguente

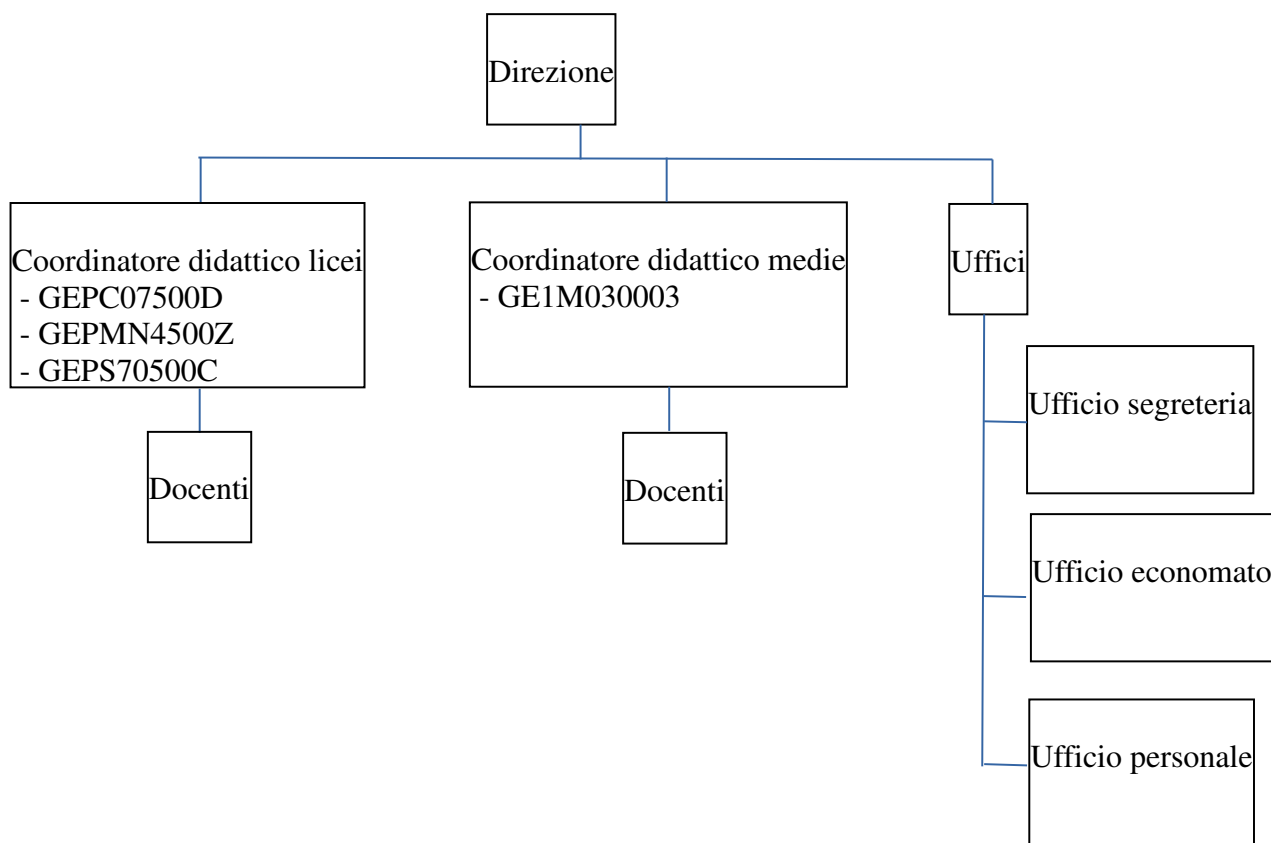

- b. *L'Istituto scolastico non si è mai avvalso, sino ad oggi, del contributo di consulenze esterne, per lo svolgimento delle proprie attività istituzionali.*
- c. *Riportiamo di seguito, il conto annuale del personale e delle relative spese sostenute, con particolare riferimento ai dati relativi alla dotazione organica e al personale effettivamente in servizio e al relativo costo, nonché i tassi di assenza.*

A.S. 2020/2021

Indirizzi scolastici	Costo del personale
Scuola secondaria di primo grado: - GE1M030003	€ 157.503,26
Scuola secondaria di secondo grado: - GEPC07500D - GEPMN4500Z - GEPS70500C	€ 982.293,04
Personale scolastico comune	€ 123.589,06
Totale	€ 1.263.385,36

Organico A.S. 2020/2021

Scuola Sec. Primo Grado - GE1M030003	T. Indet.	T det.	Totale
Docenti	N° 1	N° 10	N° 11
Di cui sostegno			
Segreterie e ausiliari (comuni)	N° 6		N° 6
TOTALE			N° 11 + 6 (comuni)

Scuola Sec. Sec. Grado – Lic. Classico - GEPC07500D	T. Indet.	T det.	Totale
Docenti	N° 2	N° 6	N° 8
Di cui sostegno			
Segreterie e ausiliari (comuni)	N° 6		N° 6
TOTALE			N° 8 + 6 (comuni)

Scuola Sec. Sec. Grado – Lic. Sc. Umane - GEPMN4500Z	T. Indet.	T det.	Totale
Docenti	N° 5	N° 21	N° 26
Di cui sostegno	N° 3		
Segreterie e ausiliari (comuni)	N° 6		N° 6
TOTALE			N° 26 + 6 (comuni)

Scuola Sec. Sec. Grado – Lic. Scientifico - GEPS70500C	T. Indet.	T det.	Totale
Docenti	N° 5	N° 24	N° 29
Di cui sostegno	N° 3		
Segreterie e ausiliari (comuni)	N° 6		N° 6
TOTALE			N° 29 + 6 (comuni)

Organico A.S. 2020/2021 – Tassi di Assenza

Personale	Ore	Dati
Scuola Secondaria di Primo Grado - GE1M030003	Ore lavorabili Ore assenza %	3.956 ore 104 ore 2,6 %
Scuola Secondaria di Secondo Grado - GEPC07500D - GEPMN4500Z - GEPS70500C	Ore lavorabili Ore assenza %	23.336 ore 2.602 ore 11,1 %
Segreterie e ausiliari (comuni)	Ore lavorabili Ore assenza %	7.236 ore 714 ore 9,8%
Totale	Ore lavorabili Ore assenza %	34.528 ore 3.420 ore 9,9 %

d. I dati relativi al personale in servizio con contratto di lavoro non a tempo indeterminato.

Le informazioni, aggiornate all'A.S. 2020 – 2021, sono quelle già riportate nelle tabelle precedenti.

e. I documenti e gli allegati del bilancio preventivo e del conto consuntivo (ultimo bilancio approvato)

L'Istituto Scolastico non possiede un bilancio ufficiale proprio. Riportiamo, pertanto, i dati relativi al bilancio dell'Ente al quale l'istituto afferisce. Ultimo bilancio ufficiale approvato. (Anno 2019).

Il bilancio è visualizzabile nel file: **“PLPS – Bilancio 2019”** nella presente sezione del sito.

f. Le informazioni relative ai beni immobili e agli atti di gestione del patrimonio.

L'offerta formativa scolastica è svolta all'interno degli ambienti siti in due edifici, entrambi di proprietà dell'Ente Provincia Ligure dei Padri Somaschi, responsabile diretto della Scuola.

In particolare, l'attività relativa alla Scuola Secondaria di Primo Grado (GE1M030003) è svolta all'interno di 3 locali + palestra, siti nel Collegio Emiliani di Genova Nervi – Via Provana di Leyni, 15 – 16167 Genova.